

โปรแกรม Express ประกอบไปด้วยระบบงานหลัก ๆ 12 ระบบ ดังต่อไปนี้



ระบบบัญชีแยกประเภท

ข้อมูลส่วนใหญ่จะถูกส่งมาจาก ระบบซื้อ, ระบบขาย, การเงิน และระบบอื่น ๆ

1. จัดเตรียมผังบัญชีตัวอย่างไว้ให้ และสามารถ แก้ไข เพิ่มเติม ลบทิ้ง เพื่อให้ตรงกับระบบงานของบริษัทได้
2. สามารถสร้างงบการเงินได้ทุกรูปแบบ เพื่อให้ตรงกับความต้องการของธุรกิจแต่ละประเภท อาทิเช่น
 - ในงบเปรียบเทียบสามารถนำข้อมูลมาแสดงเปรียบเทียบได้สูงสุด 18 คอลัมน์
 - ข้อมูลที่นำมาแสดงสามารถสร้างสูตรเพื่อคำนวณ หรือดึงมาจากฟิลด์ข้อมูลที่กำหนดให้
 - ในแต่ละคอลัมน์สามารถเลือกให้แสดงข้อมูลเฉพาะแผนกตามที่ต้องการ
 - สามารถแสดงข้อมูลในรูปอัตรา % โดยใช้ยอดรวมของข้อมูลเป็นฐานการคำนวณ
 - ในงบเดียวกัน ในแต่ละบรรทัด หรือแต่ละบัญชี สามารถดึงข้อมูลจากคนละฟิลด์มาแสดงได้
 - สามารถกำหนดข้อความ(Wording)ที่จะแสดงในรายละเอียดหน้าบได้ตามต้องการ
3. มีระบบควบคุมเงินสดย่อย หรือเงินทดลองจ่าย สามารถดูความเคลื่อนไหวของเงินสดได้ตลอดเวลา
4. รายงานสมุดเงินสดย่อย สามารถกำหนดชื่อค่าใช้จ่ายที่แสดงในหัวรายงานของแต่ละคอลัมน์ได้เอง 4 ชื่อ
5. สามารถพิมพ์และแก้ไขรูปแบบใบเบิกเงินสดย่อยและใบเบิกเช็คเงินสดย่อย ได้ตามความต้องการ...
6. สามารถบันทึกค่าใช้จ่ายที่มีใบกำกับภาษีหลายใบ ในใบสำคัญจ่าย(Voucher)ใบเดียวกัน
7. สามารถพิมพ์และแก้ไขรูปแบบใบสำคัญ (Voucher) ได้ตามความต้องการ
8. สามารถพิมพ์หนังสือรับรองการหักภาษี ณ ที่จ่าย ทั้งแบบภงด.3 และภงด.53 ตรงตามแบบกรมสรรพากร

หนังสือรับรองการศึกษาระดับปริญญาโท
 ศาสนา ๕๐ หรือเทียบเท่ามหาวิทยาลัย

สมัครที่ * _____ ในเขต ๕๐๓.๕๐ เลขที่ ๐๖๕๕๔๔๖

ฉบับที่ ๑. การรับผู้ทรงคุณวุฒิพิเศษ ที่จ้างในมหาวิทยาลัยของรัฐ

ผู้รับจ้างที่จ้าง: ชื่อบริษัท บริษัท อีเอสเอส อีเอสเอส จำกัด ที่อยู่ 128/52-53 อาคาร พญาไทพลาซ่า ห้อง 501-510 อ.พญาไท เขตจตุจักร กรุงเทพฯ. 10400	เลขประจำตัวผู้รับจ้าง: 3101888469
ผู้ว่าจ้างที่จ้าง: ชื่อบริษัท บริษัท ไลน์ จำกัด ที่อยู่ 602/110 ถนนวิภาวดีรังสิต กทม.	เลขประจำตัวผู้ว่าจ้าง: 3125412455

ประเภทเงินที่จ้าง	วันเดือนปี สมัคร	จำนวนเงิน ที่จ้าง	สมาชิก ทะเบียนเงิน
1. เงินเดือนค่าจ้าง เบื้องต้น ๖ เดือน ตาม พ. ๕๐(1) 2. ค่าธรรมเนียม ค่าลงทะเบียน ฯลฯ ตาม พ. ๕๐(2) 3. ค่าเบี้ยเลี้ยง ฯลฯ ตาม พ. ๕๐(3) 4. (ก) ค่าคอมมิชชั่น ฯลฯ ตาม พ. ๕๐(4) (ข) เงินสมทบ เงินค่าเผื่อ ฯลฯ ตาม พ. ๕๐(4)(ข) (1) กรณีผู้ว่าจ้างมีเงินฝากไว้ที่ธนาคารแล้ว (2) กรณีผู้ว่าจ้างไม่มีเงินฝากไว้ที่ธนาคารแล้ว (3) ค่าใช้จ่ายอื่น ๆ (ระบุ) (4) ค่าใช้จ่ายอื่น ๆ (ระบุ) (5) ค่าใช้จ่ายอื่น ๆ (ระบุ) 5. การจ้างเงินที่จ้างเพื่อศึกษา ๕ ปี โดยตามคำให้การกระทรวงการคลัง ศ. ๕๐(๕) (ระบุ) ๕ ปี จำนวนเงิน ๕๐๐,๐๐๐ (เช่น รายได้ ค่าตอบแทน ค่าเบี้ยเลี้ยง ฯลฯ) เมื่อจ่ายการดำเนินการตาม พ. ๕๐(๕) ในการชำระค่าจ้าง การลงทะเบียน การรับโอน ค่าตอบแทน ค่าเบี้ยเลี้ยง ค่าจ้าง ค่าบริการ ค่าเบี้ยประกันชีวิต ฯลฯ) 6. อื่นๆ (ระบุ)	15/03/07	1,500,000	45.00
รวมเงินที่จ้างและค่าที่หักภาษี		1,500,000	45.00

รวมเงินภาษีหัก ณ ที่จ่าย ผู้รับจ้างรับทราบ

ผู้ว่าจ้าง หักภาษี ณ ที่จ่าย ออกใบหักภาษี ออกภาษีให้ครั้งเดียว อื่นๆ (ระบุ) _____

ขอรับรองว่าข้อมูลและค่าธรรมเนียมที่แจ้งข้างต้นถูกต้องครบถ้วนและเป็นจริงทุกประการ

ผู้รับจ้างที่จ้าง **อีเอสเอส จำกัด** ประธานสภา
 วันเดือนปี ที่ออกหนังสือรับรอง ๕๕ ๕๕๕๕

หมายเหตุ * มีกำหนดเวลาเรียนไม่น้อยกว่า ๕ ปี หรือไม่น้อยกว่า ๕ ภาคเรียน และต้องมีผลสัมฤทธิ์ทางการเรียนไม่น้อยกว่า ๕๐% ของจำนวนวิชาเรียนที่กำหนด

- 9. สามารถลำดับ (Running) เลขที่ใบสำคัญในสมุดรายวันได้ 5 แบบ ได้แก่ 0=ป้อนเลขที่เอง, 1=YMMDDxx, 2=YMMxxxx, 3=YYMMxxxx, 4=YYMMDDxx (Y=ปี, M=เดือน, D=วันที่เอกสาร, x=Running Number)
- 10. สามารถกำหนดบัญชีให้แยกตามแผนกได้ไม่จำกัด (Cost Center)
- 11. มีระบบลบลวงบัญชี ทำให้ป้องกันการเพิ่มหรือแก้ไขข้อมูลในงวดที่ปิดบัญชีไปแล้ว

ลิ้งจวค

วันที่เริ่มรอบบัญชี

รอบบัญชีปีปัจจุบัน		รอบบัญชีปีใหม่	
ลิ้งจวค	วันสิ้นงวด	ลิ้งจวค	วันสิ้นงวด
<input type="checkbox"/> 1	31/01/2550	<input type="checkbox"/> 13	31/01/2551
<input type="checkbox"/> 2	28/02/2550	<input type="checkbox"/> 14	28/02/2551
<input type="checkbox"/> 3	31/03/2550	<input type="checkbox"/> 15	31/03/2551
<input type="checkbox"/> 4	30/04/2550	<input type="checkbox"/> 16	30/04/2551
<input type="checkbox"/> 5	31/05/2550	<input type="checkbox"/> 17	31/05/2551
<input type="checkbox"/> 6	30/06/2550	<input type="checkbox"/> 18	30/06/2551
<input type="checkbox"/> 7	31/07/2550	<input type="checkbox"/> 19	31/07/2551
<input type="checkbox"/> 8	31/08/2550	<input type="checkbox"/> 20	31/08/2551
<input type="checkbox"/> 9	30/09/2550	<input type="checkbox"/> 21	30/09/2551
<input type="checkbox"/> 10	31/10/2550	<input type="checkbox"/> 22	31/10/2551
<input type="checkbox"/> 11	30/11/2550	<input type="checkbox"/> 23	30/11/2551
<input type="checkbox"/> 12	31/12/2550	<input type="checkbox"/> 24	31/12/2551

12. สามารถกำหนดวันเริ่มต้นรอบระยะเวลาบัญชีของบริษัท ตามวันเดือนที่แจ้งกับสรรพากร
13. สามารถป้อนข้อมูลของปีถัดไปได้ไม่จำกัดโดยไม่ต้องรอการปิดบัญชีสิ้นปี ทำให้การทำงานต่อเนื่องไม่ล่าช้าและเมื่อทำการปิดสิ้นปี โปรแกรมก็จะนำข้อมูลเข้าไปในงวดที่ถูกต้องให้โดยอัตโนมัติ
14. สามารถเก็บข้อมูลรายวันได้สูงสุด 24 งวด และงวดที่ 24 ไม่จำกัดเวลา ขึ้นอยู่กับผู้ใช้กำหนด
15. สามารถดึงบัญชีต้นแบบ (Template) มาลงรายการรายวัน ทำให้รวดเร็ว และช่วยบุคลากรที่มีความรู้ทางด้านบัญชีน้อย สามารถบันทึกบัญชีได้ถูกต้อง
16. สามารถกำหนดยอดประมาณการ (Budget) ของแต่ละบัญชีได้ 12 เดือน เพื่อแสดงในงบประมาณการ
17. สามารถบันทึกรายการด้านเดบิตและเครดิตได้ไม่จำกัดจำนวนรายการ (Compound Entry)
18. โปรแกรมจะทำการตรวจสอบยอดเดบิตและเครดิตให้สมดุล ก่อนบันทึก
19. สามารถเลือกวิธีบันทึกบัญชีสินค้าได้ทั้งแบบ Periodic และ Perpetual
20. สามารถกำหนดสมุดรายวันได้ไม่จำกัดจำนวน
21. สามารถปรับเปลี่ยนเลขที่บัญชีได้ตลอดเวลา
22. สามารถค้นหาข้อมูลตามเลขที่บัญชีหรือชื่อบัญชี และมี Look up ในกรณีที่ทำไม่ได้
23. ใบใบสำคัญ(Voucher)แต่ละใบ สามารถบันทึกหมายเหตุเพิ่มเติมได้ 5 บรรทัดๆละ 50 ตัวอักษร
24. สามารถบันทึกเอกสารอ้างอิงที่ทำการปรับปรุงตามหลักบัญชีตามประกาศกรมสรรพากรฉบับที่ 63
25. เมื่อมีการลงบัญชีภาษีซื้อหรือภาษีขาย โปรแกรมจะนำไปบันทึกในแฟ้มภาษีซื้อหรือภาษีขายให้ทันที
26. เมื่อมีการลงบัญชีภาษีเงินได้หัก ณ ที่จ่าย โปรแกรมจะนำไปบันทึกในแฟ้มภาษีเงินได้หัก ณ ที่จ่ายให้ทันที
27. เมื่อมีการลงบัญชีเช็ครับหรือเช็คจ่ายล่วงหน้า โปรแกรมจะนำไปบันทึกในทะเบียนเช็ค ให้ทันที

28. สามารถพิมพ์บทลงได้ทั้งแบบเต็ม (แสดงยอดยกมา,ยอดเคลื่อนไหว,ยอดคงเหลือ), แบบย่อ (แสดงเฉพาะยอดเคลื่อนไหว), แบบแยก 3 เดือน, แบบแยก 12 เดือน และแบบเต็ม/ย่อแยกตามแผนก

ระบบสินทรัพย์ถาวร

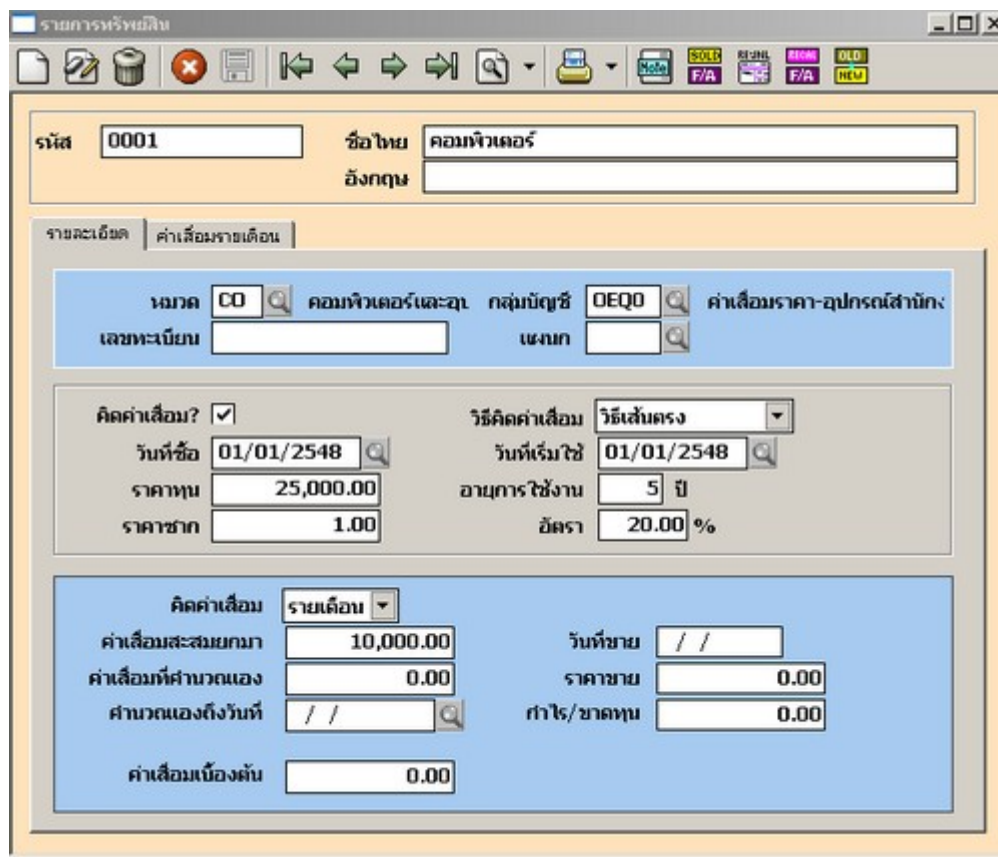

1. สามารถเลือกวิธีการคิดค่าเสื่อมราคาของสินทรัพย์ได้ 3 วิธี ได้แก่
 - วิธีเส้นตรง (Straight-Line Method)
 - วิธีลดยอด (The Constant Percentage of Declining Book-Value Method)
 - กำหนดค่าเสื่อมราคาเอง
2. สามารถจัดแยกกลุ่มการบันทึกบัญชีทรัพย์สินได้ตามต้องการ
3. การคิดค่าเสื่อมราคาสามารถเลือกได้ 2 แบบ ได้แก่ คิดรายเดือน หรือคิดรายปี
4. มีรายงานรายละเอียดค่าสึกหรอและค่าเสื่อมราคาหักได้ตามพระราชกฤษฎีกาฯ สามารถนำเสนอได้ทันที
5. สามารถลงบัญชีค่าเสื่อมแยกตามแผนกได้
6. เมื่อเริ่มนำข้อมูลเข้าระบบ สามารถเลือกได้ว่า จะให้ระบบคิดค่าเสื่อมทันที หรือ ยังไม่คิด (ถ้ายังไม่คิดขณะบันทึก ระบบจะทำงานได้เร็วกว่า เมื่อเรียบร้อยจึงไปส่งคำนวณค่าเสื่อมราคาทั้งเพิ่ม)
7. สามารถปรับเปลี่ยนรหัสทรัพย์สินได้ตลอดเวลา
8. สามารถค้นหาข้อมูลตามรหัสสินทรัพย์หรือชื่อสินทรัพย์ และมี Look up ในกรณีที่ไม่ได้

ระบบควบคุมสินค้าคงคลัง

ข้อมูลส่วนใหญ่จะถูกส่งมาจากระบบซื้อและระบบขายสินค้า

1. สามารถกำหนดคลังสินค้าได้หลายคลัง โดยไม่จำกัดจำนวน
2. สามารถเลือกวิธีการคิดต้นทุนได้ 2 แบบ ได้แก่
 - แบบต้นทุนถ่วงเฉลี่ย (Moving Weighted Average)
 - แบบเข้าก่อนออกก่อน (FIFO = First-In-First-Out)
3. รองรับการขายสินค้าเป็นชุด (Component set=สินค้าที่มีส่วนประกอบมากกว่า 1 ชิ้น) เพียงแต่กำหนดว่าสินค้าชุดนั้นมีส่วนประกอบอะไรบ้าง เมื่อบันทึกการขายโปรแกรมจะตัดส่วนประกอบในสต็อกให้เองอัตโนมัติ

รวมเครื่องมือคำนวณ

รหัส: 80-PMTH-CL600 บาร์โค้ด:

ชื่อขาย: ชุดคอมพิวเตอร์+ซีโด้ลน+600MHz

ชื่ออังกฤษ: Computer Set Celeron 600MHz

ประเภท: ชุดรวมค่า

หมวดสินค้า: 99 สินค้าชุด

หน่วยกับ: ชุด ชุด

ระดับสินค้า: 11 สินค้าประกอบ+ระดับ+1

ราคาหน่วยฐาน: 0.00

ราคาขาย 1: 27,500.000

2: 0.000

3: 0.000

4: 0.000

5: 0.000

หมายเหตุ:

รายการสินค้าประกอบ :- <FB> สินค้าประกอบ: 10 รายการ

ที่	รหัสสินค้าประกอบ	รวมเครื่องมือสินค้า	จำนวน	ราคา	ราคาขาย	
10	01-INTEL-CL-600	ซีโด้ลน อินเทล ซีโด้ลน 600 MHz	1.0	คว	3,500.000	4,000.000
20	02-GIGA-6VX7	เมนบอร์ด GIGABYTE GA6VX7 SOCKET-37I	1.0	บม	2,500.000	3,000.000
30	03-HITC-128100	หน่วยความจำ HITACHI SDRAM 128MB PC	1.0	มม	2,000.000	2,800.000
40	04-SEAG-205400	ฮาร์ดดิสก์ SEAGATE 20GB 5400/100	1.0	คว	3,500.000	4,000.000
50	05-ACER-52X	ซีโด้ลน ACER 52X	1.0	คว	1,500.000	1,600.000
60	06-TEAC-1.44MB	ฟลอปปีดิสก์ TEAC 3.5 นิ้ว 1.44MB	1.0	คว	450.000	500.000
70	07-SIS -AGP8TV	การ์ดจอ SIS6326 AGP 8MB TV/OUT	1.0	บม	900.000	990.000
80	08-MAG -570FD	จอภาพ MAG 570FD Trinitron 15inch	1.0	คว	6,800.000	7,100.000
90	14-SUH -PS2	คีย์บอร์ด SUH (PS2)	1.0	บม	170.000	200.000
100	15-GENI-PS2	เมาส์ GENIUS (PS2)	1.0	บม	250.000	300.000

4. ในสินค้าชุดสามารถเลือกตัดส่วนประกอบและพิมพ์ส่วนประกอบในบิลได้ เพียงแต่กำหนดเป็นชุดพิเศษ
5. สามารถเลือกได้ว่าต้องการแสดงราคาขายที่ตัวสินค้าชุด หรือที่ส่วนประกอบ
6. ในการซื้อสินค้าชุด โปรแกรมจะทำการแตกย่อยเป็นส่วนประกอบและเพิ่มในสต็อกให้ทันที
7. การเพิ่มสินค้าชุดใหม่ที่มีส่วนประกอบคล้ายกับสินค้าชุดเดิม สามารถถือป็นสินค้าชุดเดิมมาแก้ไขเพิ่มเติมได้ทันที
8. สินค้าชุด 1 ชุด มีส่วนประกอบได้ 999 รายการ
9. สามารถกำหนดหน่วยนับซื้อ, หน่วยนับขาย ต่างกับหน่วยนับหลักได้ (หน่วยนับที่เก็บไว้ในสต็อกและเป็นหน่วยที่เล็กที่สุด) แต่ต้องมีอัตราส่วนที่สัมพันธ์กับหน่วยนับหลัก และมีทศนิยมได้ถึง 4 ตำแหน่ง
10. สินค้าที่เก็บเป็นหน่วยย่อย แต่สามารถพิมพ์รายงานแสดงหน่วยได้ 2 ระดับ เช่น ยอดคงเหลือ 5 ถึง 4 ชอง
11. มีตารางกำหนดอัตราส่วนต่อหน่วยนับหลักไว้ล่วงหน้า เพื่อสะดวกในการเรียกใช้ และควบคุม
12. ระบบสามารถนำค่าใช้จ่ายที่เกิดขึ้นจากการซื้อหรือนำเข้า มาเฉลี่ยเป็นต้นทุนสินค้าได้ เช่น ค่าขนส่ง, ค่าภาษีสรรพสามิต, อกรักษาเข้า
13. สอบถามยอดคงเหลือในสต็อกได้ตลอดเวลา ที่หน้าจอไหนก็ได้(กด Alt-F4) ทำให้ลูกค้าได้คำตอบทันทีโดยไม่ต้องรอนาน และไม่จำเป็นต้องออกจากงานที่เรากำลังทำอยู่
14. สามารถเลือกได้ว่าต้องการให้หยุดสินค้าคิดลบได้หรือไม่ ถ้าคิดลบได้ (เปิดบิลไปก่อน) เมื่อบันทึกรับสินค้าเข้า โปรแกรมจะกระทบ

ยอดสินค้าและต้นทุนย้อนหลังให้เองโดยอัตโนมัติ ไม่ว่าจะมีการเปิดบิลขายไปแล้วชักร็บบก็ตาม

15. สามารถกำหนดได้ว่าต้องการให้บุคลากรท่านใดทำการตัดสินค้าและติดลบในสต็อกได้บ้าง
16. สามารถเก็บข้อมูลได้ทั้งสินค้าสำเร็จรูป, วัตถุดิบ, สินค้ากึ่งสำเร็จรูป, สินค้าประกอบ และสินค้าบริการ
17. สามารถกำหนดราคาขายของสินค้าได้ 5 ระดับ และพิมพ์รายงาน Price List ได้
18. สามารถกำหนดราคาเสริม สำหรับจัดโปรโมชัน โดยกำหนดเงื่อนไข (เช่นซื้อ 10 ชิ้น ลด 2%) และกำหนดช่วงวันที่เราต้องการ (เช่น ซื้อ!ลดกระหน่ำ ตั้งแต่วันที่ 1 กุมภาพันธ์ ถึง 31 กรกฎาคม 2544 นี้เท่านั้น)
19. สามารถบันทึกการเบิกหรือรับเข้าสต็อกที่ไม่เกี่ยวกับการซื้อหรือขาย เช่น เบิกวัตถุดิบไปผลิต, รับสินค้าเข้าจากการผลิตฯ
20. สามารถพิมพ์และแก้ไขรูปแบบของเอกสารการเบิกหรือรับสินค้าเข้า ที่แตกต่างกันได้ถึง 3 รูปแบบ
21. มีระบบควบคุมการตรวจนับสินค้า เพื่ออำนวยความสะดวก รวดเร็ว และถูกต้อง
22. สามารถปรับเปลี่ยนรหัสสินค้าได้ตลอดเวลา
23. สามารถค้นหาข้อมูลตามรหัสสินค้า หรือชื่อสินค้า และมี Look up ในกรณีที่จำรหัสไม่ได้
24. มีแฟ้มเก็บสินค้าที่มี Serial No. หรือ Part No. (แยกต่างหาก ไม่เชื่อมโยงกับระบบอื่นๆ)
25. สามารถจัดแยกกลุ่มการคำนวณต้นทุนสินค้าว่ากลุ่มใดคำนวณแบบ FIFO และกลุ่มใดคำนวณแบบถัวเฉลี่ยภายในบัญชีสินค้าชุดเดียวกัน (สต็อกเดียวกัน)
26. สามารถจัดแยกกลุ่มการบันทึกบัญชีสินค้า และบัญชีวัตถุดิบ ได้ตามต้องการ
27. สามารถกำหนดจุดสั่งซื้อ (Re-order) แยกตามเดือน เพื่อรายงาน โครงการ หรือจัดโปรโมชันตามเทศกาล
28. สามารถกำหนดจุดสูงสุดของสินค้า (Maximum) แยกตามเดือนหรืองวด ได้ตามต้องการ
29. เตรียมคอลัมน์ วันที่ สำรองไว้ 2 คอลัมน์ต่อ 1 สินค้า เพื่อรองรับในกรณีที่ต้องการเพิ่มเติม
30. เตรียมคอลัมน์ ชื่อความ สำรองไว้ 4 คอลัมน์ต่อ 1 สินค้า เพื่อรองรับในกรณีที่ต้องการเพิ่มเติม
31. เตรียมคอลัมน์ จำนวน (ตัวเลข) สำรองไว้ 1 คอลัมน์ต่อ 1 สินค้า เพื่อรองรับในกรณีที่ต้องการเพิ่มเติม
32. สามารถควบคุมระบบสินค้าด้วยรหัสแท่ง (Barcode) และเครื่องอ่านบาร์โค้ด
33. รองรับสินค้าที่อยู่ในกลุ่มภาษีมูลค่าเพิ่ม(VAT)อัตราปกติ และกลุ่มที่ได้รับยกเว้นภาษีมูลค่าเพิ่ม
34. สินค้าในแต่ละคลังสามารถแสดง ปริมาณ, ต้นทุน, มูลค่าสินค้า, ปริมาณค้างรับ, ปริมาณค้างส่ง, ชั้นที่เก็บสินค้า และแผนก ซึ่งทำให้ธุรกิจบางประเภทได้ข้อมูลสมบูรณ์แบบมากยิ่งขึ้น ตัวอย่างเช่น ธุรกิจรับเหมาก่อสร้าง สามารถทราบวัสดุคงเหลือและต้นทุนของวัสดุที่นำไปใช้ในแต่ละไซต์งานได้ทันที
35. สามารถเลือกได้ว่าเมื่อทำการขายหรือเบิกสินค้า ที่ยอดคงเหลือต่ำกว่าจุดสั่งซื้อ ต้องการให้เตือนหรือไม่

ระบบการจอบสินค้าและการจัดจำหน่าย

1. สามารถพิมพ์และแก้ไขรูปแบบในแต่ละเอกสารที่แตกต่างกันได้ 3 รูปแบบ ตัวอย่างเช่น ใบเสนอราคา, บิลเงินสด และเฉพาะใบสั่งขาย, ใบกำกับสินค้า/ใบกำกับภาษี สามารถกำหนดได้ถึง 9 แบบ
2. สามารถบันทึกขายสินค้าที่มีภาษีมูลค่าเพิ่ม(VAT)อัตราปกติ และที่ได้รับยกเว้นภาษี ไว้ในบิลใบเดียวกันได้

IV - ขายเงินสด

รหัสลูกค้า ไทยอิมพลาซ จำกัด
719/4๑๑ถาวรจิว๑48
กรุงเทพฯ 10310
โทร. 276-2549 275-6145
อ้างอิง

เลขที่เอกสาร IV0000011 วันที่ 08/11/50
ใบสั่งซื้อ หมายเลขของใบสั่งซื้อ
เครดิต 45 วัน ครบกำหนด 23/12/50
พนักงานขาย นายสามารถ อนุภากรช
ผลการขาย กท กรุงเทพฯ ชนส่งโดย
ประเภทราคา 2 - แยก VAT

รายละเอียดสินค้า <F8> รายละเอียดสินค้า <Ctrl+F8> รายการรับชำระ <F7> รายการภาษี <Ctrl+F7>

No.	รหัส	รายละเอียด	คลัง	จำนวน	อัตรา	V	F	จากใบสั่งซื้อ#
1	06-TEAC-1.44MB	ฟลอปปีดิสก์	01	6.00 ตว	1.00			
2	07-TNT2-VT16AP	การ์ดจอ TNT	01	1.00 อน	1.00	D		

สถานที่ส่งของ

จำนวนเงิน	4,560.00
หักส่วนลด	0.00
หักเงินมัดจำ	0.00
ภาษีมูลค่าเพิ่ม 7.00%	214.20
จำนวนเงินรวมทั้งสิ้น	4,774.20

- สามารถกำหนดได้ว่าต้องการให้บุคลากรท่านใดเข้าไปแก้ไขราคาขายในขณะที่กำลังบันทึกการขายได้บ้าง
- รองรับการขายที่มีการรับเงินมัดจำล่วงหน้า และพิมพ์ใบเสร็จ/ใบกำกับภาษี ตอนรับเงินมัดจำ
- ในอินวอยส์ 1 ใบ สามารถบันทึกรายการสินค้าได้สูงสุด 999 รายการ และพิมพ์ใบต่อเนื่องเรียงตามลำดับรายการให้เอง และเลือกได้ว่าต้องการป้อนลำดับที่เอง หรือให้โปรแกรมจัดลำดับที่ให้
- สามารถเปลี่ยนชื่อสินค้าในใบกำกับสินค้าได้ตามต้องการ
- สามารถขายสินค้าด้วยหน่วยนับที่แตกต่างกับหน่วยนับที่เก็บในสต็อกได้ เพียงแต่มีอัตราส่วนที่สัมพันธ์กัน
- รองรับการขายสินค้าที่มีของแถม และในรายงานวิเคราะห์การขาย สามารถแยกขอดออกให้เห็น ได้ชัดเจนว่า ปริมาณสินค้าที่ขาย เป็นเงินจำนวนเท่าไร? และส่วนของแถมเท่าไร ?
- หลังจากบันทึกใบอินวอยส์ สามารถทราบกำไรขั้นต้นต่ออินวอยส์ได้ทันที
- สามารถบันทึกส่วนลดแต่ละรายการสินค้า และส่วนลดจากขอดรวม ซึ่งลดเป็นจำนวนเงิน(บาท), เปอร์เซนต์และเป็นเปอร์เซนต์หลายชั้น เช่น 5+3+2 (ลด 5% เหลือเท่าไรลดอีก 3% เหลือเท่าไรลดอีก 2%)
- สามารถกำหนดได้ว่าถ้ามีการขายสินค้าต่ำกว่าจุดสั่งซื้อ ต้องการให้เตือนหรือไม่

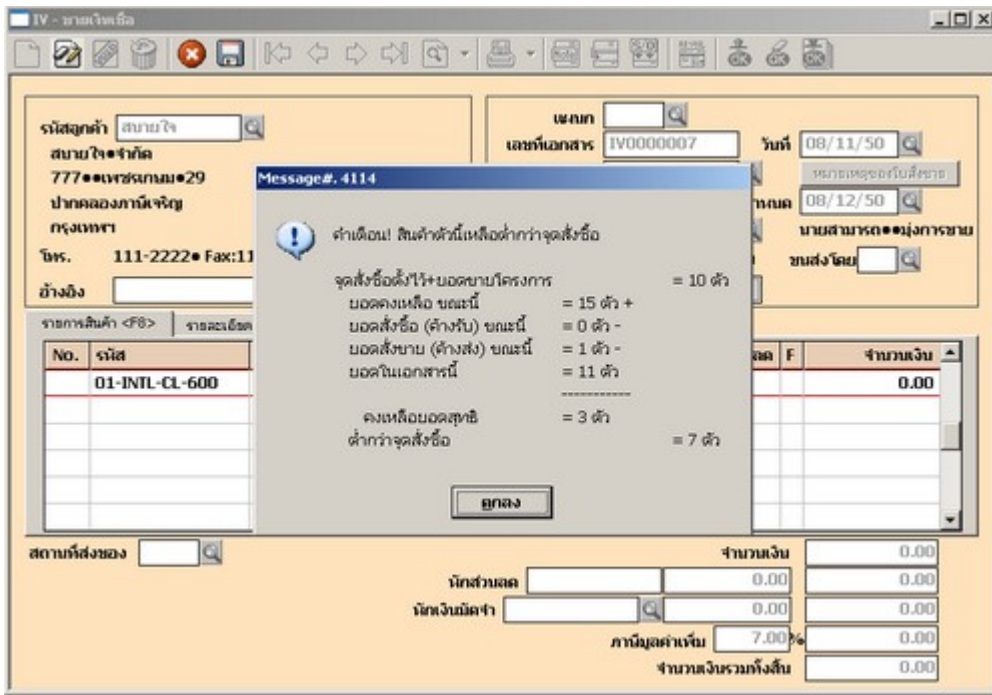

12. สามารถกำหนดได้ว่าถ้ามีการขายสินค้าต่ำกว่าราคาทุน ต้องการให้เตือนหรือไม่

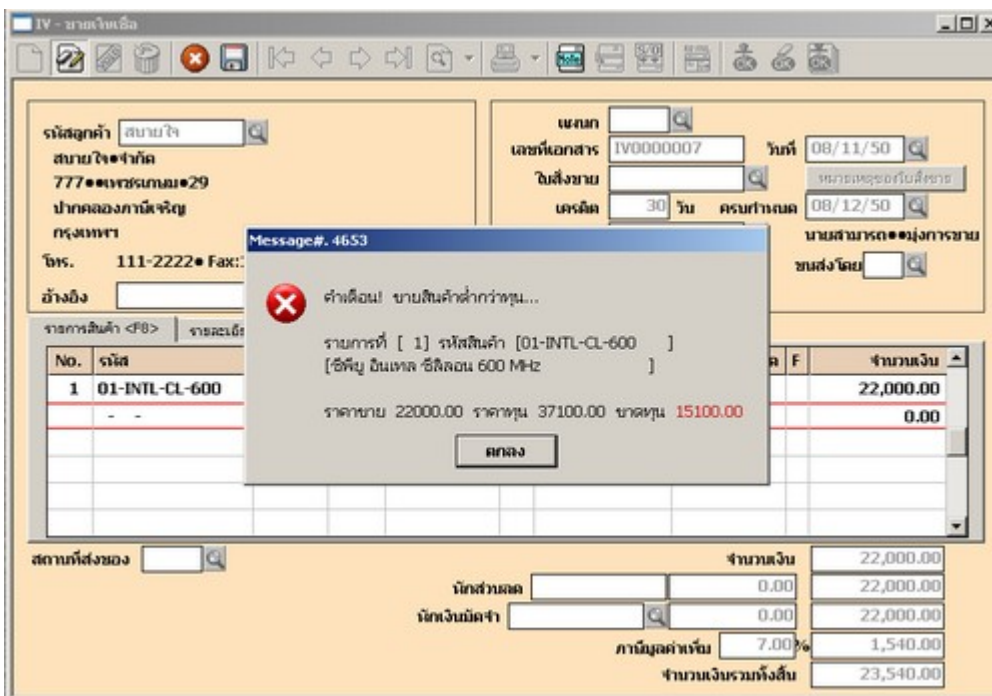

13. สามารถกำหนดคลังสินค้าที่ต้องการขายได้ ทั้งในใบสั่งขาย และใบอินวอยส์

14. มีระบบเตือน เมื่อทำการบันทึกขายเชื่อ หรือใบสั่งขายเกินวงเงินที่อนุมัติไว้

15. การอนุมัติลูกค้าเกินวงเงิน สามารถเลือกได้ว่าจะให้อนุมัติตอนออกเอกสาร หรือจะให้เอกสารไปก่อนแล้วอนุมัติทีหลัง

16. สามารถกำหนดวงเงินขายเชื่อ และระดับผู้อนุมัติวงเงิน ได้ตามต้องการถึง 5 ระดับ

17. มีระบบควบคุมการจองสินค้า เพื่อทยอยส่งสินค้าตามคิว, นำเข้าสินค้า/ผลิตสินค้าตามยอดสั่งจอง (Order)

18. ในใบสั่งขายใบเดียวกัน สามารถกำหนดวันที่ส่งสินค้าแยกกันคนละวัน ได้ตามวันเวลาที่ลูกค้าสั่ง

19. สามารถทำการยกเลิกยอดที่ค้างส่งในใบสั่งขายได้ทั้งใบได้

50 - ใบสั่งขาย

รหัสลูกค้า: อัดลิ้ง
 อัดลิ้ง*เทคโนโลยี*จำกัด
 603/286-7*ร.สนามชัย*1
 ถ.พหลโยธิน*ต.บางพลี*ร.
 กรุงเทพฯ 10900
 โทร. 579-2244-5 Fax:579-2246
 อ้างอิง:

เลขที่ใบสั่งขาย # 500000004 วันที่ 25/01/50
 เครดิต 30 วัน
 ส่งของวันที่ 05/02/50 กำหนดวันส่งของที่สินค้า?
 พนักงานขาย สามารถ นายสมารถ*งการขาย
 เขตการขาย กทม กรุงเทพฯ โทรส่งใบ
 ประเภทราคา 2 - แยก VAT

No.	รหัส	รณ	จำนวน	ค้างส่ง	วันที่ส่ง	v	F	ยกเลิก	ยอด
1	01-INIL-P3-750	ซีดี	10.0 ตว	10.0	05/02/50			10.0	

จำนวนเงิน 80,000.00
 ภาษีมูลค่าเพิ่ม 7.00% 5,600.00
 จำนวนเงินรวมทั้งสิ้น 85,600.00

20. สามารถออกใบกำกับสินค้าได้ไม่จำกัดจำนวนครั้ง จนกว่าจะส่งสินค้าครบตามยอดสั่งจอง
21. รองรับธุรกิจการขายบริการ (เกณฑ์เงินสด) และจะปรับยอดภาษีขายให้ เมื่อบันทึกรับชำระหนี้
22. รองรับธุรกิจฝากขาย โดยใช้คลังสินค้าเป็นสถานที่ฝากขายสินค้า
23. ในใบอินวอยส์สามารถเพิ่มคำอธิบายแต่ละรายการสินค้าได้จำนวน 10 บรรทัดๆ ละ 50 ตัวอักษร และเพิ่มคำอธิบายหมายเหตุได้จำนวน 5 บรรทัดๆ ละ 50 ตัวอักษร
24. ในใบเสนอราคาสามารถกำหนดสถานะของลูกค้า ช่วยให้การติดตามผลการขายมีประสิทธิภาพมากขึ้น
25. สามารถเซตใบเสนอราคาให้เป็นต้นแบบ Price List เพื่อดึงมาพิมพ์ใบแจ้งหนี้ได้ตลอดเวลา ทำให้อำนวยความสะดวกสำหรับธุรกิจเช่าพาร์ทเมนท์, ค่าสมาชิกรายเดือน จะได้ไม่ต้องคีย์รายการเดิมซ้ำๆ ทุกเดือน
26. สามารถโอนใบเสนอราคา ไปเป็นใบสั่งขาย หรือ ใบอินวอยส์ ได้ทันทีโดยไม่ต้องคีย์ข้อมูลใหม่อีกครั้ง
27. สามารถกำหนดเหตุผลในการยกเลิกใบเสนอราคาได้ตามต้องการ
28. สามารถเพิ่มเพิ่มหลักของสินค้า, ลูกค้า, พนักงานขาย และเขตการขายได้ในขณะบันทึกการขาย
29. เมื่อบันทึกการขาย โปรแกรมจะตั้งลูกหนี้, ตัดสต็อก, บันทึกภาษีขาย, ลงบัญชี และเก็บสถิติการขายให้ทันที

ระบบควบคุมลูกหนี้และรายได้อื่น ๆ

ข้อมูลลูกหนี้จะถูกส่งมาจากระบบขายสินค้า

1. สามารถพิมพ์และแก้ไขรูปแบบในแต่ละเอกสารที่แตกต่างกันได้ถึง 3 รูปแบบ เช่น ใบวางบิล, ใบเสร็จรับเงิน, ใบเสร็จรับเงิน/ใบกำกับภาษี, ใบลดหนี้/รับคืนสินค้า และใบเพิ่มหนี้
2. สามารถบันทึกการขายได้ ที่นอกเหนือจากลูกหนี้จากการขายสินค้า
3. สามารถรับชำระหนี้ได้อย่างสะดวกทั้งการรับชำระแบบเต็มบิล หรือรับชำระบางส่วน
4. การรับชำระหนี้สามารถชำระโดย เงินสด, เช็ค(ถ้าใบก็ได้), บัตรเครดิต(เหมือนเช็ค), โอนเงินเข้าบัญชี, ครีฟ, หักภาษี ณ ที่จ่าย, ส่วนลด และกำไร/ขาดทุนจากอัตราแลกเปลี่ยน

5. เพื่อลดโอกาสการเกิดหนี้สูญ ผู้ใช้สามารถวิเคราะห์สภาพหนี้จากบออายุหนี้ ทั้งแบบสรุป และแบบละเอียด และสามารถกำหนดช่วงการวิเคราะห์อายุหนี้ได้เอง
6. มีรายงานใบวางบิลตามวันที่นัดรับเงิน เพื่อโทรไปเตือนลูกค้าให้เตรียมเช็ค และใช้วางแผนเส้นทางของพนักงานเก็บเงิน
7. ในใบลดหนี้/รับคืนสินค้า สามารถเลือกได้ว่าจะหักจากใบกำกับสินค้าเดิม, เก็บไว้หักเมื่อรับชำระหนี้ หรือจ่ายเป็นเงินสด
8. ในเอกสารแต่ละใบสามารถเพิ่มคำอธิบายหมายเหตุได้ จำนวน 5 บรรทัดๆ ละ 50 ตัวอักษร
9. มีใบตรวจสอบวงเงินสินเชื่อของลูกค้า เพื่อเป็นเอกสารประกอบการพิจารณาเรื่องเพิ่มวงเงิน
10. สามารถพิมพ์รายชื่อของลูกค้าลงบนสติ๊กเกอร์และจำหน่ายของจดหมายได้
11. สามารถปรับเปลี่ยนรหัสลูกค้า, รหัสพนักงานขาย และรหัสรายได้อื่น ๆ ได้ตลอดเวลา

12. สามารถค้นหาข้อมูลตามรหัสลูกค้า หรือชื่อบริษัท และมี Look up ในกรณีที่ยังหารหัสไม่ได้
13. ในรายละเอียดพนักงานขาย สามารถกำหนดอัตราคอมมิชชั่นและเป่าการขายได้ 24 งวด เพื่อคำนวณหายอดคอมมิชชั่น
14. ยอดขายของพนักงานขาย สามารถแยกได้ตามวันที่รับเงิน และวันที่เช็คผ่าน เพื่อนำยอดไปคิดคอมมิชชั่น
15. สำหรับธุรกิจบริการ สามารถพิมพ์ใบกำกับภาษี ให้กับลูกค้าได้ทันที ที่รับชำระเงิน

ระบบจัดซื้อสินค้าและการรับสินค้า

1. สามารถพิมพ์และแก้ไขรูปแบบในแต่ละเอกสารที่แตกต่างกันได้ถึง 3 รูปแบบ เช่น ใบสั่งซื้อ และใบรับสินค้า
2. รองรับภาษีซื้อแบบที่ซื้อคืนได้ไม่เต็มจำนวน โดยโปรแกรมจะเฉลี่ยภาษีซื้อที่ซื้อคืนได้และภาษีซื้อที่ซื้อคืนไม่ได้ ให้เองอัตโนมัติ
3. วันที่ที่ได้รับสินค้า เป็นคนละวันกับวันที่ของใบกำกับภาษีซื้อได้
4. สามารถบันทึกรับสินค้าที่มีภาษีมูลค่าเพิ่ม(VAT)อัตราปกติ และกลุ่มที่ได้รับยกเว้น ใบรับสินค้าใบเดียวกันได้
5. สามารถบันทึกการซื้อที่มีการจ่ายเงินมัดจำล่วงหน้าได้
6. สามารถบันทึกส่วนลดแต่ละรายการสินค้า และส่วนลดจากยอดรวม ซึ่งลดเป็นจำนวนเงิน(บาท), เปอร์เซนต์และเป็นเปอร์เซนต์หลายชั้น เช่น 5+3+2 (ลด 5% เหลือเท่าไรลดอีก 3% เหลือเท่าไรลดอีก 2%)

7. เปิดโอกาสให้แก้ไขยอดภาษีมูลค่าเพิ่ม(VAT) ให้ตรงกับใบกำกับภาษีของผู้จำหน่ายได้
8. สามารถซื้อสินค้าด้วยหน่วยนับที่แตกต่างกับหน่วยนับที่เก็บในสต็อกได้ เพียงแต่มีอัตราส่วนที่สัมพันธ์กัน
9. ในใบสั่งซื้อ สามารถบันทึกขนส่งโดย, สถานที่ที่จะให้ส่งสินค้า และคลังที่ทำการสั่งซื้อได้
10. ในใบสั่งซื้อใบเดียวกัน สามารถกำหนดวันที่รับสินค้าแต่ละตัวแยกกันคนละวันได้ตามต้องการ ประโยชน์ก็คือ สามารถทยอยส่งสินค้าตาม Order ของลูกค้าได้
11. สามารถบันทึกการรับสินค้า โดยอ้างอิงถึงใบสั่งซื้อสินค้า หรือไม่ต้องเปิดใบสั่งซื้อก่อนก็ได้
12. ในใบสั่งซื้อ โปรแกรมจะควบคุมยอดที่สั่งซื้อและค้างรับ และสามารถรับสินค้าตามที่สั่งได้ไม่จำกัดจำนวนครั้ง จนกว่าจะรับสินค้าครบตามยอดสั่งซื้อ
13. มีรายงานสินค้าที่ถึงจุดสั่งซื้อ (เพื่อเตือนฝ่ายจัดซื้อสั่งของเพื่อให้ทันขาย) แยกตามหมวดสินค้าและผู้จำหน่าย
14. สามารถสั่งซื้อสินค้าตามยอดสั่งซื้อจอง(Order) ช่วยลดภาระการสต็อกสินค้า โดยดูจากรายงานสินค้าค้างส่ง
15. สามารถสั่งซื้อวัตถุดิบตามยอดสั่งซื้อจองสินค้า(Order) โดยใช้สินค้าชุดช่วยคำนวณหาวัตถุดิบที่จะต้องใช้ในการผลิต
16. ในเอกสารแต่ละใบสามารถเพิ่มคำอธิบายรายการสินค้าได้ จำนวน 10 บรรทัดๆ ละ 50 ตัวอักษร
17. ในเอกสารแต่ละใบสามารถเพิ่มคำอธิบายหมายเหตุได้ จำนวน 5 บรรทัดๆ ละ 50 ตัวอักษร
18. สามารถเพิ่มสินค้า และผู้จำหน่าย ได้ในขณะที่กรรายการซื้อ

The screenshot shows a software window titled 'RR - ซื้อใบซื้อ' (RR - Buy Invoice). It contains a table of suppliers and a detailed form for creating a purchase order.

รหัส	ชื่อ	ที่อยู่บรรทัด1	ที่อยู่บรรทัด2
DIGITAL	ดีจิตอล จำกัด	213 ถ.สีลม	บางรัก กทม.
UNISYS	ยูนิซิส จำกัด	12/3 ถนนสีลม ศาลาแดง	กรุงเทพฯ
MAXDATA	แมกซ์ดาต้า จำกัด	2546 สุขุมวิท ปากซอย 95/1	บางจาก กทม.
MICRO-SYS	ไมโครซิสเต็ม จำกัด	662/110 ถ.เจริญสุขุมวิท 52	บางเขล กทม.

Below the table is a form for 'เพิ่มรายละเอียดผู้จำหน่าย' (Add supplier details) with fields for:

- รหัสผู้จำหน่าย (Supplier Code)
- สาขาแล้วชื่อ (Branch Name)
- ชื่อ (Name)
- ที่อยู่ (Address)
- บริษัท (Company)
- โทรศัพท์ (Phone)
- ชื่อผู้ติดต่อ (Contact Name)
- หมายเลข (Number)
- เลขประจำตัวผู้เสียภาษี (Tax ID)
- ประเภทเงินที่ใช้ที่จ่าย (Payment Type)
- อัตราภาษีที่เก็บ (Tax Rate) - 0.00
- เลขลดภาษีที่เก็บ (Tax Reduction Number)
- เงินใบการหักภาษี (Tax Deduction Amount)

At the bottom, there are fields for:

- ประเภทผู้จำหน่าย (Supplier Type) - 00
- ผู้จำหน่ายประจำ (Regular Supplier)
- เครดิต (Credit) - 0 วัน
- เลขที่บัญชี (Account Number) - 2120-01
- เงินใบการชำระเงิน (Payment Amount)
- ประเภทราคา (Price Type)
- ส่วนลด (Discount)
- ภาษีมูลค่าเพิ่ม (VAT) - 0.00
- วงเงินอนุมัติ (Credit Limit) - 0.00
- ขนส่งโดย (Shipping Method)
- วงเงินอนุมัติ (Credit Limit) - 0.00

19. สามารถบันทึกรายการซื้อสินค้าได้สูงสุด 999 รายการ/เอกสาร
20. รองรับธุรกิจการซื้อบริการ (เกณฑ์เงินสด) และจะปรับยอดภาษีซื้อให้ เมื่อบันทึกจ่ายชำระหนี้
21. เมื่อบันทึกรับสินค้าโปรแกรมจะตั้งเจ้าหนี้, เพิ่มสต็อก, บันทึกภาษีซื้อ, ลงบัญชี และเก็บสถิติการซื้อให้ทันที

ระบบควบคุมเจ้าหนี้และค่าใช้จ่ายอื่น ๆ

ข้อมูลเจ้าหนี้จะถูกส่งมาจากระบบซื้อสินค้า

1. สามารถพิมพ์และแก้ไขรูปแบบในแต่ละเอกสารที่แตกต่างกันได้ถึง 3 รูปแบบ เช่น ใบรับวางบิล, ใบจ่ายเงิน, ใบลดหนี้/ส่งคืนสินค้า, ใบเพิ่มหนี้ และหนังสือรับรองการหักภาษี ณ ที่จ่าย
2. สามารถบันทึกค่าใช้จ่ายอื่นๆ นอกเหนือจากเจ้าหนี้จากการซื้อสินค้า
3. สามารถจ่ายชำระหนี้ได้อย่างสะดวกทั้งการจ่ายชำระแบบเต็มบิล หรือจ่ายชำระบางส่วน
4. การจ่ายชำระหนี้สามารถชำระโดย เงินสด, เช็ค(ก็ไปก็ได้), บัตรเครดิต(เหมือนเช็ค), โอนเงิน, ครีฟ, หักภาษี ณ ที่จ่าย, ส่วนลด และกำไร/ขาดทุนจากอัตราแลกเปลี่ยน
5. สามารถเรียกดูยอดบิลที่ยังค้างจ่ายของเจ้าหนี้แต่ละราย (ทั้งแบบสรุปรวมและละเอียด) เพื่อใช้ประมาณการรายจ่าย โดยกำหนดช่วงเวลาที่ยอดจะครบกำหนดได้เอง เช่น จะต้องจ่ายภายใน 7 วัน 15 วัน 30 วัน เป็นเงินเท่าไร
6. มีรายงานใบรับวางบิลตามวันที่นัดจ่ายเช็ค ทำให้ทราบรายจ่ายล่วงหน้า เพื่อเตรียมทำจ่ายได้ถูกต้อง
7. ในเอกสารแต่ละใบสามารถเพิ่มคำอธิบายหมายเหตุได้ จำนวน 5 บรรทัดๆ ละ 50 ตัวอักษร
8. สามารถพิมพ์รายชื่อของผู้จำหน่ายบนสติ๊กเกอร์และจำหน่ายของจดหมาย
9. สามารถปรับเปลี่ยนรหัสผู้จำหน่าย และรหัสค่าใช้จ่าย ได้ตลอดเวลา
10. สามารถค้นหาข้อมูลตามรหัสผู้จำหน่าย หรือชื่อบริษัท และมี Look up ในกรณีที่จำรหัสไม่ได้
11. สามารถพิมพ์หนังสือรับรองการหักภาษี ณ ที่จ่าย ทั้งแบบ ภงด.3 และภงด.53 ถูกต้องตามแบบกรมสรรพากรกำหนด
12. ในใบลดหนี้/ส่งคืนสินค้า สามารถเลือกได้ว่า จะหักจากใบรับสินค้าเดิม หรือเก็บไว้หักเมื่อจ่ายชำระหนี้ หรือ รับเป็นเงินสด

ระบบควบคุมเช็คและเงินฝากธนาคาร

เช็ครับและเช็คจ่ายจะถูกส่งมาจากการรับชำระหนี้ และจ่ายชำระหนี้

1. สามารถพิมพ์และแก้ไขรูปแบบเช็คที่แตกต่างกันได้ 6 ธนาคาร
2. การรับชำระ/จ่ายชำระหนี้ด้วยเช็ค โปรแกรมจะนำเช็คไปเก็บไว้ในทะเบียนเช็ค เพื่อให้ผู้มีหน้าที่ดูแลและตรวจสอบ
3. มีรายงานเช็ครับเรียงตามวันที่เช็ค เพื่อช่วยเตือนว่ามีเช็คใบไหนที่ถึงกำหนดนำฝาก
4. สามารถพิมพ์ใบนำฝากเช็ค(Pay in Slip) แทนการเขียนด้วยมือ ทำให้สะดวกและรวดเร็วขึ้น

BQ - ใบชำระเช็ค (DEQ)

เจ้าบัญชี S1 ออมทรัพย์*ธ.กรุงเทพ*44555
123-3-444555

สถานะ: 01 รอเงินเก็บ

แผนก: [] เลขที่ใบฝาก: BQ0000001
วันที่นำฝาก: 16/01/47 วันที่ผ่าน: 16/01/47

รายการที่นำฝาก <F8> รายการภาษีซื้อ <Ctrl+F7> รายการภาษีหัก ๗ ที่จ่าย <Ctrl+F10>

เลขที่เช็ค	วันที่	ธนาคาร	สาขา	จำนวนเงิน
QR745644	04/02/47	03 ธ.พาณิชย์ไทย จำกัด		1,000.00
QR9541456	07/02/47	03 ธ.พาณิชย์ไทย จำกัด	คลองเตย	10,000.00
QR9845745	03/02/47	01 ธ.กรุงเทพ จำกัด	เสนาภิคม	53,500.00

ยอดรวม: 64,500.00
หัก ค่าธรรมเนียม: 0.00
ภาษีมูลค่าเพิ่ม (ของค่าธรรมเนียม): 0.00
หักภาษี ณ ที่จ่ายไว้: 0.00
เงินเจ้าบัญชีสุทธิ: 64,500.00

ใบกำกับภาษีชื่อ# [] เลข. // [] ภาษีมูลค่าเพิ่ม []

- สามารถบันทึกการผ่านเช็คทั้งชุดที่นำฝาก หรือผ่านเช็คทีละใบก็ได้
- สามารถเก็บประวัติเช็คคืน (เช็คตั้ง) เพื่อเก็บไว้พิจารณาการให้เครดิต
- มีรายงานเช็คจ่ายเรียงตามเลขที่เช็ค สำหรับตรวจสอบกับสมุดเช็คแต่ละใบที่เซ็นต์จ่ายไป
- มีรายงานเช็คจ่ายเรียงตามวันที่เช็ค เพื่อเตือนให้ฝ่ายการเงินทราบว่าจะมีเช็คใบไหนบ้างและจำนวนเงินเท่าไร? ที่จะตัดจากบัญชี จะได้เตรียมโอนเงินจากบัญชีออมทรัพย์เข้าบัญชีกระแสรายวันได้ทันเวลา
- สามารถกำหนดให้ระบบทำการผ่านเช็คจ่ายให้เองอัตโนมัติ (ไม่ต้องเสียเวลาผ่านเอง)
- สามารถบันทึกรายการที่เกี่ยวข้องกับบัญชีเงินฝากธนาคาร เช่น ฝาก/ถอนเงินสด, โอนเงินระหว่างธนาคาร, จ่ายค่าธรรมเนียม ฯ และพิมพ์รายงานเพื่อนำมากระทบยอดกับ Bank Statement ได้ (ทำ Bank Reconcile)
- สามารถถอนเงินสดด้วยเช็คของบริษัท และบันทึกการขายลดเช็คได้

ระบบภาษีมูลค่าเพิ่ม (vat) และภาษีเงินได้หัก ณ ที่จ่าย

ข้อมูลจะถูกส่งมาจากระบบการซื้อสินค้า, ค่าใช้จ่ายอื่นๆ, ลดหนี้/ส่งคืนสินค้า, ขายสินค้า, รายได้อื่นๆ, ลดหนี้/รับคืนสินค้า และระบบบัญชี

- สามารถบันทึกการซื้อ/ขายได้ทั้งแบบ ราคารวมภาษี (Inclusive) และราคาแยกภาษี (Exclusive) รวมทั้งรายการสินค้าที่ได้รับการยกเว้นภาษี
- สามารถพิมพ์รายงานภาษีซื้อ, ภาษีขาย และมูลค่าฐานภาษี ที่มีข้อมูลครบถ้วนตามที่กรมสรรพากรกำหนด และนำตัวเลขมากรอกในแบบ ภ.พ.30 พร้อมนำส่งทุกวันที่ 15 ได้ทันที
- รองรับธุรกิจที่ขอคืนภาษีซื้อได้ไม่เต็มจำนวน โปรแกรมจะพิมพ์รายงานภาษีซื้อแยกเป็น 2 ยอด คือ ยอดที่ขอคืนได้ และยอดที่ขอคืนไม่ได้
- รองรับกรณีที่มีใบกำกับภาษีมาถึงล่าช้าแต่ไม่เกิน 6 เดือน และกรณีเกิน 6 เดือน ระบบจะแยกรายงานภาษีซื้อออกเป็น 2 รายงาน ได้แก่ รายงานภาษีซื้อ (ยื่นปกติ) และรายงานภาษีซื้อ (ยื่นเพิ่มเติม)
- รายงานภาษีซื้อ สามารถเลือกพิมพ์ออกเครื่องพิมพ์และจอภาพได้ทั้ง 2 แบบ ได้แก่

- เรียงตามวันที่ ที่ได้รับใบกำกับภาษี ตามประกาศกรมสรรพากรฉบับที่ 89 มีผลตั้งแต่ 29 เม.ย. 2542
- เรียงตามวันที่ใบกำกับภาษี ตามประกาศฉบับเก่า (จะค้นหาใบกำกับภาษีในรายงานได้ง่ายกว่า)
- 6. สามารถพิมพ์และแก้ไขรูปแบบรายงานภาษีซื้อที่แตกต่างกันได้ 6 แบบ และมีต้นฉบับที่ช่วยให้แก้ไขได้ 7 แบบ
- 7. สามารถพิมพ์และแก้ไขรูปแบบรายงานภาษีขายที่แตกต่างกันได้ 6 แบบ และมีต้นฉบับที่ช่วยให้แก้ไขได้ 7 แบบ
- 8. สามารถเลือกวิธีการบันทึกบัญชีภาษีมูลค่าเพิ่มได้ 2 แบบ คือ แบบเกณฑ์สิทธิ และแบบเกณฑ์เงินสด
- 9. สามารถพิมพ์รายงานภาษีซื้อ, ภาษีขาย และแบบอื่น งบค. แยกตามแผนกได้
- 10. สามารถพิมพ์แบบอื่น งบค.3, งบค.53 ซึ่งตรงตามแบบสรรพากรกำหนด และแนบนำส่งทุกวันที่ 7 ของเดือนได้ทันที
- 11. สามารถกำหนดประเภทเงินได้ และอัตราที่หักภาษี ณ ที่จ่ายไว้ล่วงหน้า ทำให้เวลาที่ทำใบหัก จะได้ไม่ผิดพลาด

ระบบวิเคราะห์การขาย

ทำการรวบรวมข้อมูลเกี่ยวกับการขายสินค้า และจัดทำเป็นรายงานทั้งแบบสรุปและแบบละเอียด ข้อมูลเปรียบเทียบ เพื่อใช้ในการวิเคราะห์ผลการดำเนินงานของบริษัทฯ ประกอบด้วยรายงานดังต่อไปนี้

1. ประวัติการขายแยกตามลูกค้า,ตามสินค้า และตามพนักงานขาย
2. ยอดขายแยกตามเขตการขาย แจกแจงตามพนักงานขาย, ลูกค้า ทั้งแบบละเอียดและสรุป
3. สรุปยอดขายประจำงวด
4. สรุปยอดขายเชื่อแยกตามลูกค้า (เปรียบเทียบ 12 งวด)
5. รายงานการจัดลำดับยอดขาย แยกตามมูลค่าสินค้า, ตามปริมาณ, ตามมูลค่าของแต่ละสินค้า+ลูกค้า, ตามปริมาณของแต่ละสินค้า+ลูกค้า, ตามมูลค่าของแต่ละสินค้า+พนักงานขาย, ตามปริมาณของแต่ละสินค้า+พนักงานขาย, ตามลูกค้า และตามพนักงานขาย
6. สรุปยอดขาย(ทราบกำไรขั้นต้นทันที) แยกตามหมวดสินค้า, ตามคลัง, ตามลูกค้า, ตามพนักงานขาย(เทียบกับเป้าการขาย), ตามพนักงานขาย+ลูกค้า, ตามเขตการขาย+พนักงานขาย และตามเขตการขาย+ลูกค้า

ระบบวิเคราะห์การซื้อ

ทำการรวบรวมข้อมูลเกี่ยวกับการซื้อสินค้า และจัดทำเป็นรายงานทั้งแบบสรุปและแบบละเอียด ข้อมูลเปรียบเทียบ เพื่อใช้ในการวางแผนการดำเนินงานของบริษัทฯ ในอนาคต ประกอบด้วยรายงานดังต่อไปนี้

1. ประวัติการซื้อ แยกตามผู้จำหน่าย และสินค้า
2. สรุปยอดซื้อประจำงวด
3. สรุปยอดซื้อเชื่อ แยกตามผู้จำหน่าย (เปรียบเทียบ 12 งวด)
4. สรุปยอดซื้อ แยกตามหมวดสินค้า, ตามคลัง และตามผู้จำหน่าย

ระบบรักษาความปลอดภัย

1. ผู้ดูแลระบบสามารถกำหนดสิทธิการใช้ข้อมูลของผู้ใช้งานแต่ละคนหรือแต่ละกลุ่มได้ตามต้องการ ทำให้ป้องกันผู้ที่ไม่เกี่ยวข้องเข้าไปดูข้อมูลที่เป็นความลับ

เพิ่มผู้ใช้งานระบบ

รหัสผู้ใช้: BIT9 รหัสประจำตัวผู้ใช้ระดับ๑9.

กลุ่มของผู้ใช้: ***** บุคคลทั่วไป

ระดับอนุมัติ: 9 [0=พนักงาน 5=หัวหน้าแผนก 9=ผู้จัดการระบบ]

ตรวจสอบสิทธิ์: ไม่ตรวจสอบสิทธิ์

สถานะผู้ใช้: ปกติ เมนูเป็นภาษา ไทย

เครื่องพิมพ์: 0 \\anrxp\epsonlq

วันที่ใช้ล่าสุด: 08/11/50 15:20:5

ข้อมูล	เมนู	ชื่อ	เมนูย่อย	อีเมล	เพ้น	เพ้าไซ	ยกเลิก	ลบ	พิมพ์	ครอบง

2. ผู้ใช้แต่ละคน สามารถตั้งรหัสผ่าน (PassWord) ของตนเองได้
3. สามารถแบ่งระดับชั้นของผู้ใช้งานได้ว่าเป็น พนักงาน, ผู้จัดการแผนก หรือ ผู้ดูแลระบบ
4. สามารถกำหนดสิทธิการเข้าถึงข้อมูลได้ทุกเมนูย่อย แม้แต่เมนูย่อย/รายงาน/งบการเงิน ที่สร้างเพิ่มเติมขึ้นเอง
5. การเพิ่ม แก้วไข ยกเลิก ลบ สามารถกำหนดได้ว่า ถ้าผู้ใช้เข้าไปทำงานแล้วต้องการให้เก็บประวัติไว้หรือไม่
6. การพิมพ์เอกสาร สามารถกำหนดได้ว่า ต้องการให้ใครพิมพ์ได้เฉพาะหน้าจอ หรืออนุญาตให้ใครพิมพ์ออกเครื่องพิมพ์ได้
7. สามารถกำหนดการตรวจสอบแบบเข้มงวด ทำให้ง่ายสำหรับผู้ดูแลระบบ โดยไม่จำเป็นจะต้องเข้าไปกำหนดสิทธิการใช้งานเพิ่มอีก โปรแกรมจะจัดการบันทึกเหตุการณ์ของผู้ใช้งานรายนั้นเก็บไว้ให้ทุกครั้ง
8. สามารถกำหนดการยกเลิกการใช้รหัสผู้ใช้บางรหัสเป็นการชั่วคราว อาจเนื่องมาจาก พนักงานผู้นั้นลาออก หรือลาพักร้อนเป็นเวลานาน ๆ แต่ยังไม่ต้องการลบรหัสผู้ใช้รหัสนี้ทิ้ง
9. มีเพิ่มบันทึกเหตุการณ์ การทำงานของผู้ใช้ทุกคน ที่เข้ามาใช้งานในระบบ สำหรับผู้ดูแลระบบใช้ในการตรวจสอบการทำงานของผู้ใช้แต่ละคน
10. สามารถกำหนดสิทธิให้กับผู้ใช้แต่ละราย ว่าใครมีอำนาจในการอนุมัติ (รับรอง) เอกสารได้บ้าง
11. เอกสารสำคัญที่ต้องการให้ผู้มีอำนาจรับรองก่อน สามารถกำหนดเงื่อนไขการรับรองเอกสารได้ 3 วิธี คือ
 1. พิมพ์ก่อนรับรองที่หลัง
 2. รับรองแล้วพิมพ์
 3. อะไรก่อนก็ได้
12. สามารถกำหนดได้ว่า ต้องการให้บุคคลใดมีอำนาจในการพิมพ์เอกสารสำคัญซ้ำได้บ้าง